

서울특별시 서남병원



주요 연혁

<u>2006</u>	09.	• 노인성질환 전문치료병원 건립계획
<u>2011</u>	01.	• 서울특별시 서남병원 준공
<u>2012</u>	09.	• WHO 건강증진병원 가입
<u>2014</u>	12.	• 보건복지부 호스피스 완화의료전문기관 지정
<u>2016</u>	08.	• 간호간병통합서비스 개시
	11.	• 전공의(인턴) 수련병원 지정
<u>2017</u>	05.	• 음압격리병동 설치
<u>2018</u>	11.	• 전공의(인턴 및 가정의학과 레지던트) 수련병원 지정
<u>2019</u>	04.	• 종합병원 승격
	06.	• 지역응급의료기관 지정 및 운영 개시
<u>2020</u>	02.	• COVID-19 관련 감염병관리기관 지정

시설 및 위치

소재지 : 서울특별시 양천구 신정아펜1로 20(신정동)

대표번호 : 1566-6688

규모 : 대지 면적 11,189㎡

건물 연면적 39,262㎡

종별 : 종합병원

층고 : 지하4층, 지상8층



조직 및 인력

인력 : 총 474명 (의사직 57명, 간호직 249명, 보건직 75명, 행정직 55명, 기타 38명)
 병상 : 총 330병상

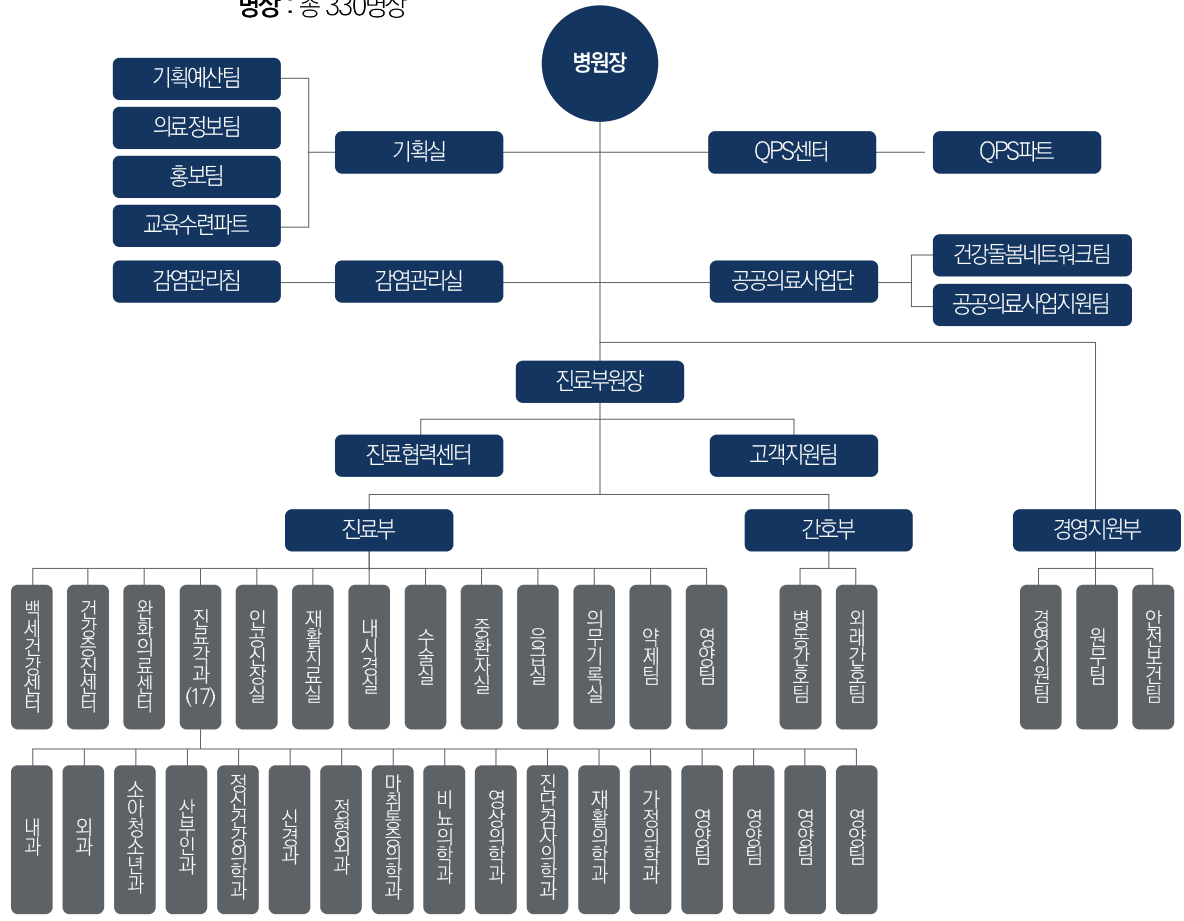

진료과목

- 소화기내과 • 순환기내과 • 호흡기알레르기내과 • 내분비내과 • 신경내과 • 감염내과
- 소화청소년과 • 신경과 • 정신건강의학과 • 외과 • 정형외과 • 인공관절센터 • 산부인과
- 이비인후과 • 비뇨의학과 • 재활의학과 • 가정의학과 • 치과 • 응급의학과 • 백세건강센터
- 마취통증의학과/통증클리닉 • 영상의학과 • 진단검사의학과 • 병리과 • 원화의료센터

진료지원

- 재활치료실 • 진료협력센터 • 건강증진센터

진료안내

운영시간

구분	접수시간	진료시간
평일	08:00~12:00 13:00~17:00	09:00~12:30 13:30~17:30

※ 점심시간 접수가능 12:30~13:30
 ※ 토요일 및 공휴일 미운영
 - 코로나19 감염병전담병원으로 응급진료 불가

진료예약

직접 내원
 전화 예약 : 1566-6688 (상담시간 : 평일 08:30~17:00)